القرى الفلسطينية المهجرة ـ قرية اقرت / اقرث

عدد سكان إقرث عام 1948 : 570

تاريخ إحتلال إقرث : 31/10/1948

الوحدة العسكرية: اللواء 9 (عوديد)

مستوطنات أقيمت على أراضي بلدة إقرث بعد 1948 : جرانوت هجاليل, جورين

تبعد القرية عن عكا 22 كيلومتراً.

إقرث أو إقرت هي قرية فلسطينية مسيحية مهجّرة، تواجدت القرية على تل شديد الانحدار، على ارتفاع 550م عن سطح البحر، تبعد بضعة كيلومترات عن الحدود اللبنانية. كانت تحيط بها من الشمال قرى تربيخا وسروح والنبي روبين ومن الشرق فسوطة، ومن الجنوب معليا، ومن الغرب خربة عِربين وعرب السمنية والبصة وعرب العرامشة.

كانت القرية تنهض على تل شديد الانحدار وتبتعد بضعة كيلومترات عن الحدود اللبنانية وكانت تشرف من جهة الشرق على تضاريس متعرجة ومن جهة الغرب على وادي البصة، وكان سكان القرية مسيحيين ومسلمين يزرعون القمح والشعير والزيتون والتين والعنب والتبغ، وكان فيها كنيسة.

حدود قرية إقرث

تتوسط إقرث القرى والبلدات التالية:

- الشمال : تربيخا.
- الغرب : خربة عربين (القليطات).
- الجنوب الغربي والجنوب : معليا.
- الشرق : دير القاسي.

أراضي قرية أقرث

بموجب الخريطة المؤكدة في عكا في شهر شباط من سنة 1935 (7), كانت مساحة أراضي اقرث موزعة على 15 قسيمة بما مجموعه 24,591 دونم. وبحسب تخمين دفتر ضريبة الأملاك المسجل سنة 1928 فإن مجموع مساحات الأراضي 16,264 دونم بالإضافة إلى 8,327 دونم مختلف عليها مع فسوطة ومعليا وترشيحا.

الحياة الإقتصادية في إقرث

الكثير من المزروعات يزرع في أراضيها كالقمح والشعير والزيتون والتين والعنب والتبغ. في 1944\ 1945 , كان ما مجموعه 1888 دونما مخصصا للحبوب و458 دونما مرويا أو مستخدما للبساتين منها 80 دونما حصة للزيتون غير إن معظم الأراضي كان حرجيا فيه البلوط والصنوبر.

ملكية الأراضي في إقرث

الخلفية العرقية	ملكية الارض/دونم*
فلسطيني	21,711
تسربت للصهاينة	0
مشاع	3,011
**المجموع	24,722

إستخدام الاراضي عام 1945

نوعية المساحة المستخدمة	فلسطيني (دونم)*
مزروعة بالبساتين المروية	458
مزروعة بالزيتون	80

نوعية المساحة المستخدمة	فلسطيني (دونم)*
مزروعة بالحبوب	1,888
مبنية	68
صالح للزراعة	2,346
بور	22,308

سكان إقرث

بلغ عدد منازل قرية إقرت 50 منزلا عام 1931، أما عدد سكان القرية فبلغ 400 نسمة عام 1931. تكونت القرية من 8 عائلات سكنت 62 بيتا وبلغ تعدادها 490 نسمة عام 1945.

التعداد السكاني في إثرث

السنة	نسمة*
1596	374
في القرن 19	100
1931	339
1945	490
1948	568
عدد اللاجئين ب 1998	3,491

عدد البيوت في إقرث.

السنة	عدد البيوت
1931	50
1948	83

التعليم في إقرث

بنيت مطرا نية الروم الكاثوليك مدرسة ابتدائية في القرية بإدارتها .

الاثار في قرية إقرث

كان التل الذي بنيت اقرت عليه يضم بعض الأرضيات من الفسيفساء وبقايا معصرة للعنب وقبورا محفورة في الصخر وصهاريج للمياه وأدوات من حجر الصوان وكان ثمة مواقع أثرية أخرى بالقرب من القرية.

إحتلال قرية إقرث

سقطت القرية في نهاية عملية حيرام، بعد سقوط معظم الجليل الشمالي، وقد واصل الجيش الإسرائيلي تقدمه على طول الطريق الموازي للحدود مع لبنان فاحتل اقرت وتربيخا في 31 أكتوبر/تشرين الأول 1948 ولم يتمكن السكان من البقاء هناك طويلا فبعد عشرة أيام تقريبا من انتهاء المعارك على الجبهة الشمالية، طردوا، وقد شتت بعضهم إلى لبنان وشحن بعضهم الأخر بالشاحنات الإسرائيلية إلى قرية الرامة الفلسطينية.

المغتصبات الصهيونية على أراضي قرية إقرث

تقع اليوم على الحدود بين أراضي القرية وأراضي تربيخا إلى الشرق والشمال الشرقي **من موقع القرية مستعمرتان:**

- الأولى تدعى مستعمرة شومرا التي تأسست عام 1949.
- الثانية هي مستعمرة إيفن مناحم التي تأسست عام 1960.

- 1950 تأسست مستعمرة غورن على أراضي القرية غربي الموقع.
- عام 1980 تم تأسيس مستعمرة غورنوت هغليل على أراضي القرية.

قرية إقرث اليوم

ولم يبق من معالم القرية اليوم سوى كنيسة الروم الكاثوليك وهي مهجورة وما عدا ذلك فليس في الموقع سوى ركام الحجارة المبعثرة المغطاة بأشجار التين والرمان وغيرها من الأشجار.

إقرت: كنيسة إقرت كل ما تبقى من القرية ـ 1990

إقرت: منظر عام للقرية قبل التدمير الصهيوني للقرية، أُنقر الصورة لتكبيرها. 1935

إقرت: صورة نادرة للقرية والاسرائيلون يسكنوها بعد النكبة. لاحظ معالم القرية لاتزال واضحة

إقرت: صورة لقرية اقرث عام 1932، أحمد مروات

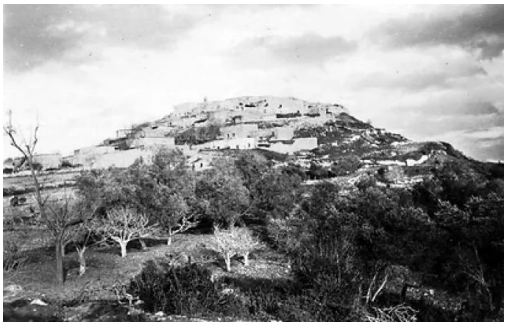

إقرت: اقرت منظر عام 1939

إقرت: منظر عام لقريه اقرث قبل النكبه

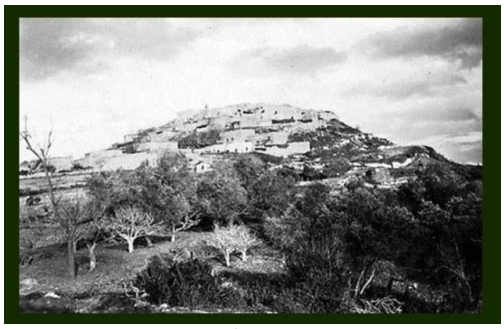

إقرت: اقرت منظر عام 1939

إقرت: صورة ساحرة لقرية إقرث قضاء عكا عام 1936..

إقرت: اثار الهدم 18.2.2006 تصوير مقبولة نصار

إقرت: مقبرة القرية التي لاتزال تُستخدم من قبل لاجئي القرية المدمرة

إقرت: خربة مشمش ـ إقرث ـ تصوير د.إبراهيم عطاالله

إقرت: قوات الجيش تحاصر تلة الكنيسة وتمنع وصول الأهالي إليها في 13 آب 1972. يتوجه المهجرون لتلة البياض لتتميم مراسيم الصلاة من فوق 'سطح البلاط'. عن كتاب 'إقرث.. قضية شعب, حق وأمل' للدكتور إبراهيم رزق عطاالله.

إقرت: صورة رائعة لإقرت وتظهر كنيستها الشامخة

إقرت: كنيسة اقرث ـ الصليب والهلال يتعانقان ـ تصوير سهيل مخول

إقرت: كنيسة اقرث ـ قبيل وصول البطرك بشارة الراعي والوفد المرافق لزيارة الكنيسة والقرية المهجرة ـ تصوير سهيل مخول

إقرت: كنيسه اقرث

إقرت: اثار بيوت اقرث

إقرت: اثار بيوت اقرث

إقرت: كنيسه اقرث

إقرت: منظر من الطريق الترابي المودي الى القريه

إقرت: اثار ردم بيوت القريه

إقرت: اثار البيوت المهدومه

إقرت: كنيسه اقرث