Depopulated Palestinian villages – Village of Bayt Mahsir

(**District:** al–Quds (Jerusalem

Population 1948: 2780

Occupation date: 11/05/1948

(**Occupying unit:** Har'el (palmah

Jewish settlements on village/town land before 1948: None

Jewish settlements on village/town land after 1948: Mesilot Zion

Bayt Mahsir - صور

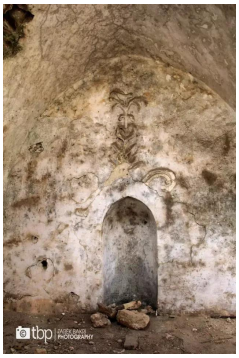

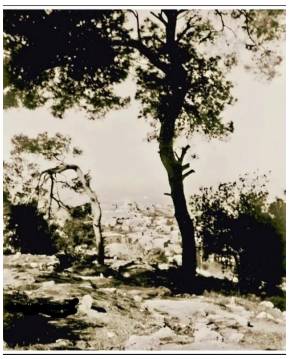

tbp

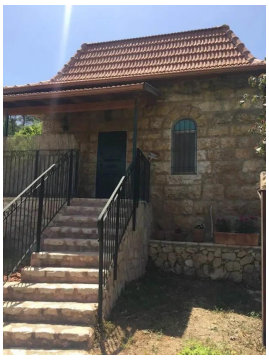

مدخل مستعمرة بيت مئير القائمة في موقع القرية. ويعني الكلام الموجود بالعبرية على اللوحة: «سُمّيت تيمناً بالحاخام مئير بار ـ إيلان» (سنة ١٩٨٦) [بيت محسير]

منازل مهجورة من منازل القرية (أقصى الصورة) في مستعمرة بيت مئير (سنة ١٩٨٦) [بيت محسير]