# الأماكن الأثرية في فلسطين ـ كنيسة البشارة

كنيسة البشارة التي تعرف أيضاً بإسم بازيليكا البشارة، هي من أهم المعالم الدينية المسيحية في مدينة الناصرة وتعتبر إحدى الكنائس الأكثر قدسية في العالم المسيحي، إذ انشئت في رواية بعض المذاهب المسيحية على انقاض منزل مريم العذراء في المكان الذي تم انباؤها بأنها ستحمل المسيح في رحمها. بنيت الكنيسة الأولى في هذا المكان عام 427 ميلادي ومنذ ذلك الحين هدمت ومن ثم أقيمت العديد من الكنائس في المكان. والمبنى الحالي الذي تمَّ تدشينه في عام 1969م يحتوي على بقايا الكنائس السابقة ويشكل إحدى أفخم الكنائس وأكبرها في الشرق الأوسط.

مبنى كنيسة البشارة هو إحدى أكثر المباني تميزا في مدينة الناصرة، وخلال اربعين عاما عرفت الكنيسة كرمز للمدينة، كما وكان رمزها الأكثر شهرة. بنيت الكنيسة من طابقين كبيرين مختلفين تماما، من ناحية الطابع، والإضاءة. المستوى الأدنى، أو سرداب، الذي يحتفظ بالكهف ويبقى وبقايا الكنيسة القديمة، وعلى مستوى أعلى تقع طبقة الكنيسة الحديثة.

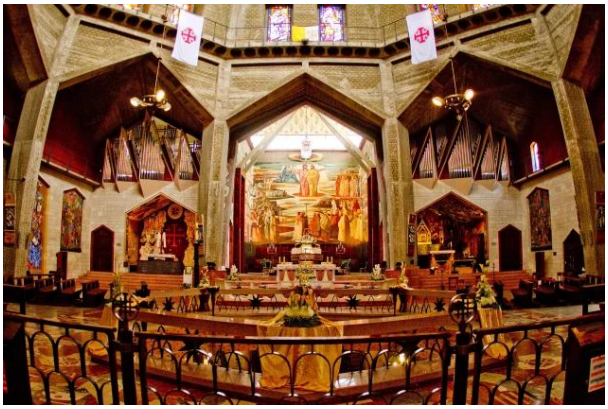

كنيسة البشارة ـ الناصرة

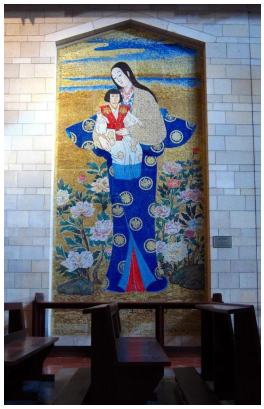

كنيسة البشارة ـ الناصرة

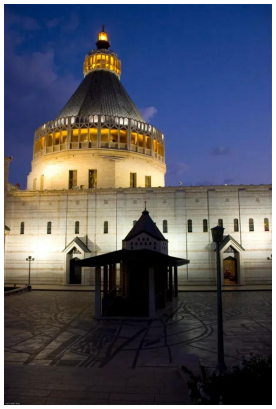

كنيسة البشارة ـ الناصرة

كنيسة البشارة ـ الناصرة

كنيسة البشارة ـ الناصرة

كنيسة البشارة ـ الناصرة

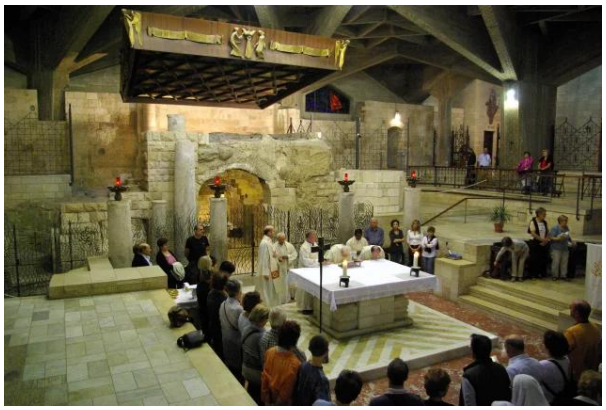

كنيسة البشارة ـ الناصرة

كنيسة البشارة ـ الناصرة

كنيسة البشارة ـ الناصرة

كنيسة البشارة ـ الناصرة