الأماكن الأثرية في فلسطين ـ

صور -

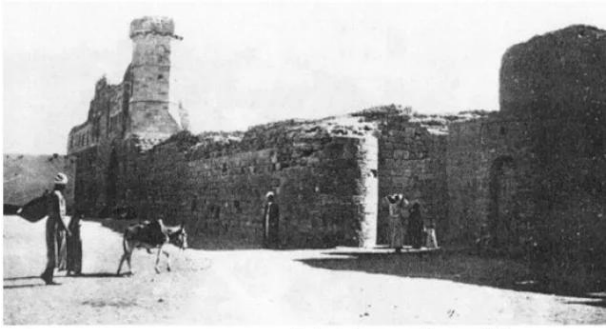

المنطقة الجنوبية من القلعة في ثلاثينيات القرن العشرين

المدخل الرئيس للقلعة يتوسط الواجهة الغربية بدايات القرن العشرين